

Prot. n. 2358

Fiesole, 5 febbraio 2010

OGGETTO: Trasmissione albo dei beneficiari di provvidenze di natura economica nell'anno 2009.

→ Alla Responsabile URP
Al Messo Comunale
SEDE

Ai sensi e per gli effetti di cui agli artt. 1 e 2 del D.P.R. 7/4/2000, n. 118, si trasmette allegato alla presente l'Albo di cui in oggetto, approvato con determina del Responsabile Servizio Autonomo Segreteria Generale n. 9 del 3/2/2010 (R.G. n. 58 del 3/2/2010).

Il Messo comunale curerà invece l'affissione all'Albo Pretorio dell'avviso di consultazione.

Distinti saluti.



L'UFFICIO SEGRETERIA
(Giulia Scheggi)

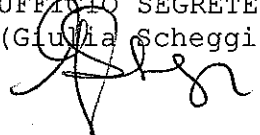

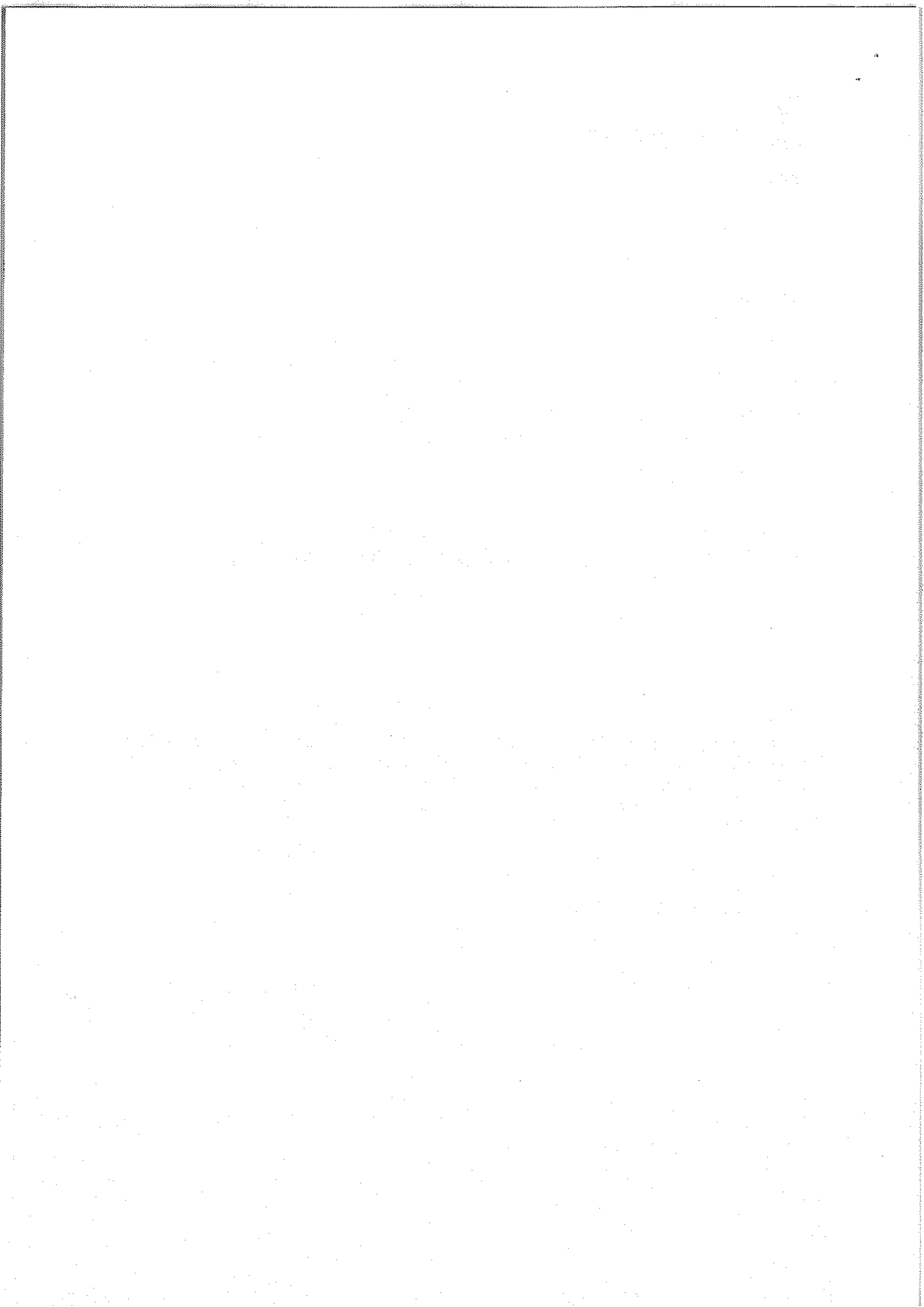



CITTÀ DI FIESOLE

P.zza Mino da Fiesole, 26
50014 FIESOLE (FI)
Tel. 055/59611

DETERMINAZIONE DEL SERVIZIO AUTONOMO SEGRETERIA GENERALE

UFFICIO SEGRETERIA GENERALE - PRESIDENZA DEL CONSIGLIO COMUNALE

N. 9 del 03/02/2010

Registro Generale

N. 58 del 03/02/2010

OGGETTO: Albo dei beneficiari di provvidenze di natura economica relativo all'anno 2009.

IL RESPONSABILE SERVIZIO AUTONOMO SEGRETERIA GENERALE

Visto il D.Lgs. 18 agosto 2000, n. 267;

Richiamato l'art. 1 del D.P.R. n. 118 del 7/4/2000 secondo cui, in particolare, oltre a quanto stabilito dalla legge n. 241 del 7/8/1990 e s.m., gli Enti locali sono tenuti ad istituire l'albo dei soggetti, ivi comprese le persone fisiche, cui siano stati erogati in ogni esercizio finanziario contributi, sovvenzioni, crediti, sussidi e benefici di natura economica a carico dei rispettivi bilanci e devono provvedere ad aggiornarlo annualmente;

Dato atto che in base al succitato D.P.R. 118/2000, l'albo dei beneficiari di provvidenze di natura economica può essere consultato da ogni cittadino e che l'Amministrazione pubblica preposta alla sua tenuta ne assicura la massima facilità di accesso e pubblicità, nonché l'informatizzazione dello stesso, consentendo l'accesso gratuito anche per via telematica;

Ritenuto necessario, pertanto, approvare il sopracitato albo con riferimento all'anno 2009 in attuazione del disposto di cui al D.P.R. 118/2000, da allegare al presente atto quale parte integrante e sostanziale, e conseguentemente assicurarne la massima facilità di accesso, anche per via telematica, e pubblicità;

Richiamata la determinazione del Responsabile del Servizio Autonomo Segreteria Generale n. 9 del 12/2/2009 (R.G. n. 95 del 12/2/2009), con la quale fu approvato l'Albo dei beneficiari di provvidenze di natura economica relativo all'anno 2008;

Visti gli artt. 107 e 151 del D.Lgs. 18 agosto 2000, n. 267;

Visto l'art. 73 dello Statuto del Comune di Fiesole, nonché l'art. 15 del Regolamento sull'ordinamento degli uffici e dei servizi;

Visto il provvedimento del Sindaco n. 10 del 13/7/2009, con il quale al sottoscritto viene attribuito l'incarico di Responsabile del Servizio Autonomo Segreteria Generale;

DETERMINA

- 1) Di approvare, per i motivi di cui in premessa, l'Albo dei beneficiari di provvidenze di natura economica relativo all'anno 2009, allegato "A" al presente atto quale parte integrante e sostanziale.
- 2) Di stabilire che il succitato Albo sia custodito agli atti presso questo Servizio Autonomo Segreteria Generale, e consultabile altresì presso l'U.R.P. del Comune di Fiesole e sul sito internet: <http://www.comune.fiesole.fi.it/>, per consentirne l'accesso gratuito a chi vi abbia interesse; nonché data pubblicità mediante appositi avvisi.
- 3) Di dare atto che, ai sensi della L. 241/1990, la responsabile del procedimento è la Responsabile dell'Ufficio Segreteria Generale sig.ra Giulia Scheggi.



il Responsabile

Dott. Gabriele Rubino

Gabriele Rubino

Publicata all'Albo Pretorio dal _____ al _____

il Messo Comunale

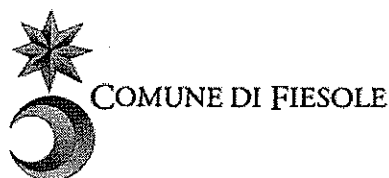

ALBO DEI BENEFICIARI DI PROVVIDENZE DI NATURA ECONOMICA EROGATE DAL COMUNE NELL'ANNO 2009

(ai sensi del D.P.R. n. 118 del 07/04/2000)

Approvato con determinazione n. 9 del 3/2/2010 (Registro Generale n. 58 del 3/2/2010)
del Responsabile Servizio Autonomo Segreteria Generale

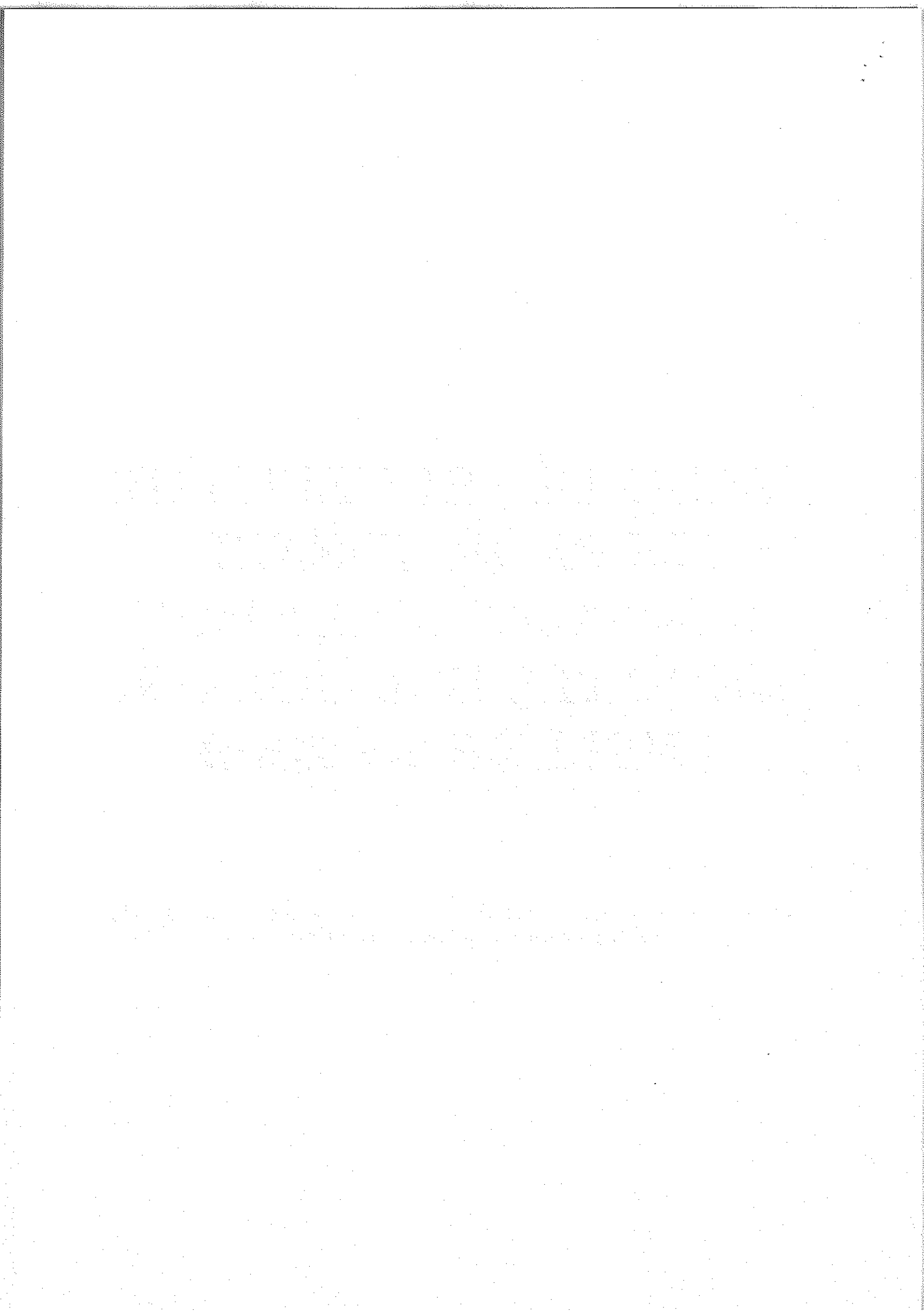

N. Ordine	Soggetto beneficiario	Tipo di provvidenza	Importo Erogato in Euro	Estremi atto
1	<u>Famiglie:</u> Villani Valeria Bensi Gino Scartabelli Marcello Massai Dino Nardoni Rita Carniani M. Luisa	Contributo per servizio di cremazione salme	2.528,58	Determina n. 17 del 15/1/2009 del Registro Generale
2	<u>Famiglie:</u> Nannucci Leda Romano Salvatore	Contributo per servizio di cremazione salme	842,86	Determina n. 38 del 22/1/2009 del Registro Generale
3	Casa del Popolo di Caldine	Contributo per ospitalità "Spazio Giovani Caldine" anno 2008	5.000,00	Determina n. 48 del 26/1/2009 del Registro Generale
4	Famiglia Raspanti Isolina	Contributo per servizio di cremazione salma	421,43	Determina n. 52 del 27/1/2009 del Registro Generale
5	Diversi	Contributi ad integrazione dei canoni di locazione 2008	42.724,82	Determina n. 85 del 10/2/2009 del Registro Generale
6	Ente Ecclesiastico Diocesi di Fiesole	Contributi per progetto "L'accoglienza possibile" (a seguito sgombero dei locali dell'ex Ospedale S. Antonino)	5.000,00	Determina n. 97 del 12/2/2009 del Registro Generale
7	Ente Ecclesiastico Parrocchia Sant'Andrea Apostolo	Contributi per progetto "L'accoglienza possibile" (a seguito sgombero dei locali dell'ex Ospedale S. Antonino)	12.000,00	Determina n. 97 del 12/2/2009 del Registro Generale
8	Famiglia Rocchini	Contributo per risarcimento danni, rimborso spese e ripristino attrezzature e beni locali di loro proprietà a seguito sgombero dei locali dell'ex Ospedale S. Antonino	3.000,00	Determina n. 97 del 12/2/2009 del Registro Generale
9	<u>Famiglie:</u> Caterini Davide Guerrini Camilla Picchietti Sara/Luisa Rama Claudio Smajlaj Erikson Boccherini Benedetta e Giancarlo	Contributo per spese scolastiche a.s. 2005/06 – compensazione con quote relative alla refezione scolastica	821,20	Determina n. 114 del 18/2/2009 del Registro Generale

10	Famiglia Bazzani Gabriella	Contributo per servizio di cremazione salma	421,43	Determina n. 131 del 23/2/2009 del Registro Generale
11	Diocesi di Fiesole Seminario Vescovile	Contributi oneri di urbanizzazione secondaria incassati nel 2007	51.500,01	Determina n. 144 del 24/2/2009 del Registro Generale
12	Circolo Arci R.Pruneti Pian di Mugnone	Contributi oneri di urbanizzazione secondaria incassati nel 2007	30.777,79	Determina n. 144 del 24/2/2009 del Registro Generale
13	Famiglia Battagli Alessandro	Contributo per servizio di cremazione salma	421,43	Determina n. 147 del 25/2/2009 del Registro Generale
14	<u>Famiglie:</u> Casini Giuseppa Baroncini Rina	Contributo per servizio di cremazione salme	842,86	Determina n. 168 del 5/3/2009 del Registro Generale
15	Diversi	Polizza assicurativa Unipol-Unisalute a beneficio dei cittadini di Fiesole finalizzata alla tutela di rischio da furto e rapina presso le abitazioni	10.713,34	Determina n. 174 del 11/3/2009 del Registro Generale
16	Scuola dell'Infanzia paritaria Beato Angelico di San Domenico in Fiesole	Contributo regionale per anno scolastico 2007-2008	4.856,79	Determina n. 179 del 13/3/2009 del Registro Generale
17	Istituto Comprensivo Statale Ernesto Balducci di Fiesole	Progetto Integrato di Area a/s 2008/09 – Contributo quota-parte spettante al Comune	4.813,81	Determina n. 182 del 13/3/2009 del Registro Generale
18	Famiglia Benedetti Alfredo	Contributo per servizio di cremazione salma	421,43	Determina n. 190 del 19/3/2009 del Registro Generale
19	Famiglia Martini Guido	Contributo per servizio di cremazione salma	421,43	Determina n. 272 del 21/4/2009 del Registro Generale
20	Diversi	Contributo per partecipazione a un viaggio di studio ai campi di sterminio nazisti	1.725,00	Determina n. 279 del 21/4/2009 del Registro Generale
21	Famiglia Alberghini Giordano	Contributo per servizio di cremazione salma	421,43	Determina n. 322 del 12/5/2009 del Registro Generale

22	Famiglia Giomi Graziella	Contributo per servizio di cremazione salma	421,43	Determina n. 323 del 12/5/2009 del Registro Generale
23	Diversi	Rimborso quote a Cooperativa Silver di Sesto Fiorentino (Firenze) per riduzioni e/o esenzioni concesse in base alle fasce ISEE per bambini frequentanti l'asilo nido	€ 35.000,00	Determina n. 327 del 14/5/2009 del Registro Generale
24	Istituto comprensivo statale Ernesto Balducci Fiesole	Progetto inserimento scolastico alunni stranieri anno scolastico 2008/2009.	2.613,15	Determina n. 339 del 18/5/2009 del Registro Generale
25	Istituto comprensivo statale Ernesto Balducci Fiesole	Contributo regionale per Progetto Integrato di Area denominato "Per- Corsi" anno scolastico 2008/09	11.232,22	Determina n. 340 del 18/5/2009 del Registro Generale
26	Famiglia Amendola Elena	Contributo per servizio di cremazione salma	421,43	Determina n. 343 del 19/5/2009 del Registro Generale
27	Istituto comprensivo statale Ernesto Balducci Fiesole	Contributo per acquisto materiale pulizie locali vari plessi scolastici, anno 2009	5.000,00	Determina n. 344 del 19/5/2009 del Registro Generale
28	Comitato Festeggiamenti patronali San Romolo di Fiesole	Contributo per feste patronali di San Romolo	2.000,00	Determina n. 359 del 25/5/2009 del Registro Generale
29	Associazione Culturale "I Renaoli" di Ellera in Fiesole	Contributo per iniziativa "In barchetto da Ellera alle Gualchiere"	300,00	Determina n. 360 del 25/5/2009 del Registro Generale
30	Pro-loco Valle dell'Arno	Contributo per 10° edizione del Festinvalle e per la manifestazione "Salunta e sapori"	200,00	Determina n. 361 del 25/5/2009 del Registro Generale
31	Diversi	Contributi per libri scolastici	2.545,33	Determina n. 386 del 8/6/2009 del Registro Generale

32	Diversi	Contributi per spese scolastiche	4.710,00	Determina n. 386 del 8/6/2009 del Registro Generale
33	Famiglia Grossi Nara	Contributo per servizio di cremazione salma	421,43	Determina n. 389 del 8/6/2009 del Registro Generale
34	Associazione di promozione sociale Astrolabio Firenze	Contributo Progetto "Movimento in Musica" per attività anno scolastico 2008/2009	1.000,00	Determina n. 393 del 10/6/2009 del Registro Generale
35	Seminario Vescovile di Fiesole	Progetto "Futuro-Plurale - seconda edizione"- contributo per mostra del libro	500,00	Determina n. 397 del 10/6/2009 del Registro Generale
36	Associazione Culturale "Maga Magò" di Fiesole	Contributo per Progetto Immaginazione 2008/2009	6.000,00	Determina n. 400 del 10/6/2009 del Registro Generale
37	<u>Famiglie:</u> Mattioli Armido Pippa Elisabetta Palastri Alessandro	Contributo per servizio di cremazione salme	1.264,29	Determina n. 443 del 26/6/2009 del Registro Generale
38	Sbrana Alessandro	Voucher regionale per i servizi all'infanzia - Contributo finalizzato all'inserimento del figlio in nido privato	2.874,50	Determina n. 446 del 26/6/2009 del Registro Generale
39	Famiglia Vichi Renata	Contributo per servizio di cremazione salma	421,43	Determina n. 495 del 16/7/2009 del Registro Generale
40	Associazione Music Pool di Firenze	Contributo per concerti jazz nell'ambito Festival Estate Fiesolana 2009	20.000,00	Determina n. 506 del 21/1/2009 del registro Generale
41	Famiglia Castelli Giuseppina	Contributo per servizio di cremazione salma	421,43	Determina n. 544 del 5/8/2009 del Registro Generale
42	Associazione Culturale "Maga Magò" di Fiesole	Rimborso quote esenti e ridotte per bambini che hanno frequentato centri estivi della scuola primaria	2.520,00	Determina n. 544 del 5/8/2009 del Registro Generale
43	Misericordia di Fiesole	Contributo economico per assistenza medica durante festival Estate Fiesolana 2009	1.100,00	Determina n. 552 del 11/8/2009 del Registro Generale
44	Fondazione Scuola di Musica di Fiesole	Contributo per concerti nell'ambito Festival Estate Fiesolana 2009	2.300,00	Determina n. 557 del 11/8/2009 del Registro Generale

45	Fondazione Fabbrica Europa per le Arti Contemporanea	Contributo per trasporti, manutenzione, ripristino materiali scenografici e illuminotecnici per Festival Estate Fiesolana 2009	6.000,00	Determina n. 556 del 11/8/2009 del Registro Generale
46	Istituto comprensivo statale Ernesto Balducci Fiesole	Contributo per acquisto registri scolastici anno scolastico 2009/2010	1.100,00	Determina n. 565 del 28/8/2009 del Registro Generale
47	Circolo Ricreativo R. Murri di Ellera in Fiesole	Contributo per realizzazione festa rificolona	€ 100,00	Determina n. 570 del 1/09/2009 del Registro Generale
48	Circolo ARCI Olmo in Fiesole	Contributo per festa dell'uva	100,00	Determina n. 571 del 1/09/2009 del Registro Generale
49	Famiglia Trapassi Ilio	Contributo per servizio di cremazione salma	421,43	Determina n. 595 del 17/9/2009 del Registro Generale
50	Diversi	Contributi per libri scolastici	15.000,00	Determina n. 596 del 17/9/2009 del Registro Generale
51	Fondazione Francesco Caffè	Contributo per tornei di calcio a cinque	300,00	Determina n. 627 del 6/10/2009 del Registro Generale
52	Famiglie Bandelli Marta Benini Elisa	Contributo per servizio di cremazione salme	842,86	Determina n. 644 del 12/10/2009 del Registro Generale
53	Diversi	Contributo "Grandi invalidi del lavoro"	702,21	Determina n. 645 del 12/10/2009 del Registro Generale
54	Famiglia Masi Giuseppe	Contributo per servizio di cremazione salma	421,43	Determina n. 649 del 13/10/2009 del Registro Generale
55	Istituto comprensivo statale Ernesto Balducci Fiesole	Contributo per corsi di prima alfabetizzazione per progetto "inserimento scolastico di minori stranieri" anno scolastico 2009/2010	2.202,51	Determina n. 655 del 20/10/2009 del Registro Generale
56	Rosa Antonella	Assegnazione definitiva alloggio	-----	Determina n. 659 del 21/10/2009 del Registro Generale

57	Diversi	Integrazione rimborso a Cooperativa Silver di Sesto Fiorentino (Firenze) quote per riduzioni e/o esenzioni concesse in base alle fasce ISEE per bambini frequentanti l'asilo nido	€ 6.504,00	Determina n. 665 del 27/10/2009 del Registro Generale
58	Diversi	Contributi ad integrazione dei canoni di locazione anno 2009	17.411,65	Determina n. 671 del 30/10/2009 del Registro Generale
59	<u>Famiglie</u> Trallori Vittorio Sbaccheri Giulia	Contributo per servizio di cremazione salme	842,86	Determina n. 673 del 30/10/2009 del Registro Generale
60	Diocesi di Fiesole Parrocchia di S. Andrea a Caldine	Contributi oneri di urbanizzazione secondaria incassati nel 2008	60.097,30	Determina n. 680 del 30/10/2009 del Registro Generale
61	Associazione Amici della Biblioteca di Fiesole	Contributo per iniziative rivolte alla formazione degli adulti	500,00	Determina n. 719 del 19/11/2009 del Registro Generale
62	Associazione Amici dell'Archivio di Fiesole	Contributo per iniziative rivolte alla formazione degli adulti	500,00	Determina n. 719 del 19/11/2009 del Registro Generale
63	Associazione Amici dei Musei di Fiesole	Contributo per iniziative rivolte alla formazione degli adulti	500,00	Determina n. 719 del 19/11/2009 del Registro Generale
64	Circolo Arci Casa del Popolo di Fiesole	Contributo per programma formazione sulle tematiche geopolitiche del Medio Oriente per costruire gruppo di lavoro che operi sul territorio per la diffusione cultura di pace.	500,00	Determina n. 720 del 19/11/2009 del Registro Generale
65	Diversi	Contributo per spese scolastiche - compensazione con quote relative alla refezione scolastica e al trasporto scolastico	355,00	Determina n. 744 del 26/11/2009 del Registro Generale
66	<u>Famiglie:</u> Folgheraiter M. Bianchini V. Buscioni P.	Contributo per servizio di cremazione salme	1.264,29	Determina n. 746 del 26/11/2009 del Registro Generale
67	Filarmonica Comunale "Giuseppe Verdi"	Contributo per concerti tenutosi in occasione di manifestazioni comunali	4.000,00	Determina n. 767 del 4/12/2009 del Registro Generale

68	Associazione sportiva LUDUS '90 Valle dell'Arno	Contributi svolgimento attività sportive	8.000,00	Determina n. 796 del 22/12/2009 del Registro Generale
69	Associazione G.S. Pian di S. Bartolo	Contributo per svolgimento attività sportive	800,00	Determina n. 797 del 22/12/2009 del Registro Generale
70	Associazione Amici della Biblioteca di Fiesole	Contributo per organizzazione laboratorio di canto sociale in ambito formazione adulti	500,00	Determina n. 805 del 22/12/2009 del Registro Generale
71	Famiglia Viliani Gorizia	Contributo per servizio di cremazione salma	421,43	Determina n. 807 del 22/12/2009 del Registro Generale
72	Diversi	Partecipazione di n. 5 ragazzi ad un viaggio studio ai campi di sterminio nazisti per anno scolastico 2009/2010	1.175,00	Determina n. 814 del 22/12/2009 del Registro Generale
73	Diversi	Esenzioni e agevolazioni tariffa gestione rifiuti anno 2009	43.484,32	Determina n. 828 del 28/12/2009 del Registro Generale
74	Fondazione Primo Conti di Fiesole	Contributo per organizzazione Premio Fiesole narrativa under 40 e premio Fiesole ai maestri del Cinema 2009	5.000,00	Determina n. 833 del 28/12/2009 del Registro Generale
75	AIAPP Associazione Italiana di Architettura de Paesaggio di Firenze	Contributo per la realizzazione dell'iniziativa "Visita ai giardini delle Ville Fiesolane", per l'anno 2009	1.300,00	Determina n. 834 del 28/12/2009 del Registro Generale

